

LIVE IN THE *Details*

S 12
JEDDAH

اسكن في التفاصيل

نماذج الوحدات
Typologies

دور السطح | 16
Penthouse floor

الدور الثاني إلى الدور الثامن | 4
2nd floor to 8th floor

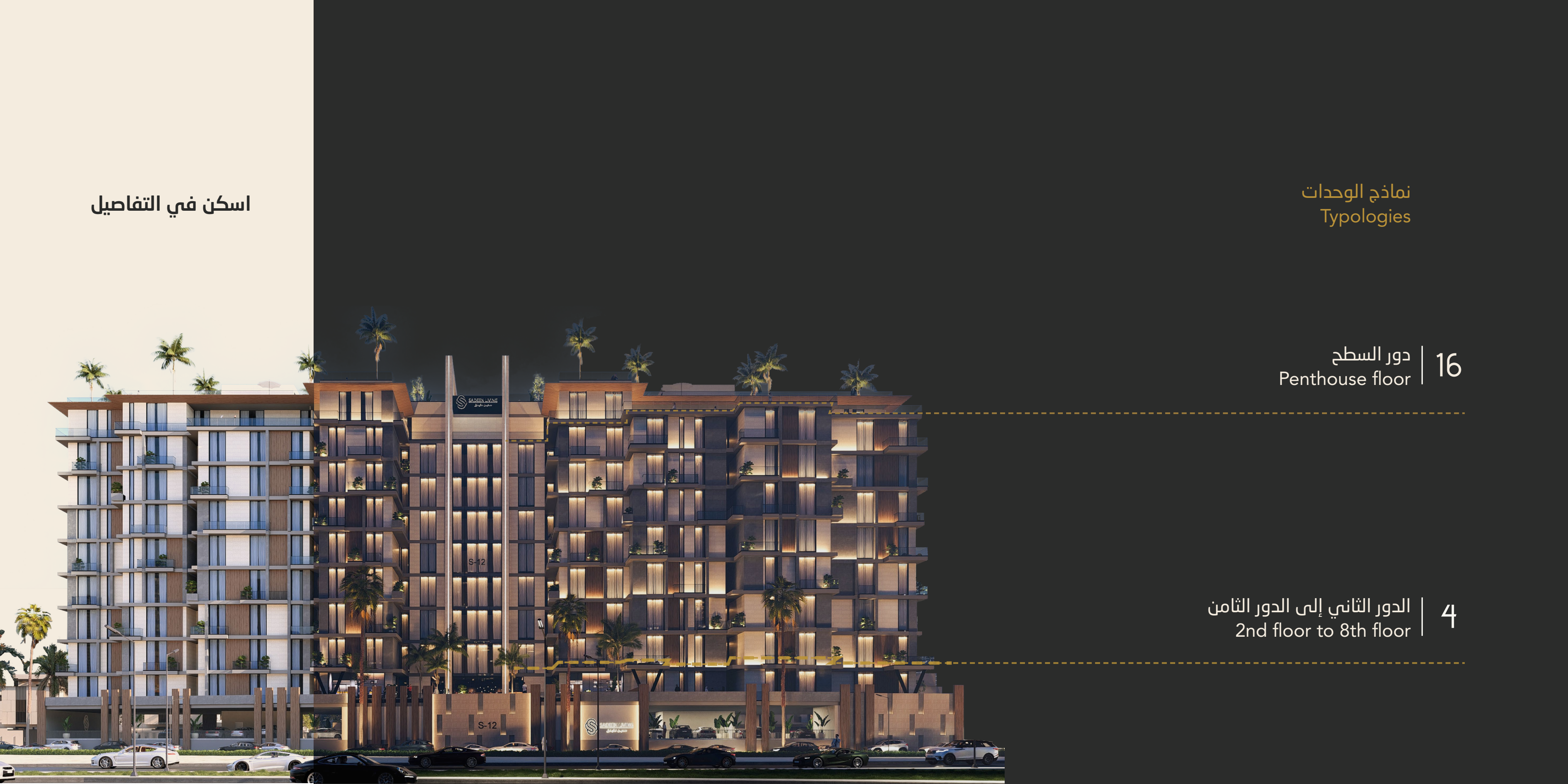

نموذج Type 2

المساحة الكلية
Total Area | 185m²



1	المدخل الرئيسي Main Entrance	4.00 x 1.40
2	دورة المياه Bathroom	1.85 x 1.60
3	غرفة الاستقبال Reception	6.40 x 4.20
4	غرفة الطعام Dining Room	5.00 x 4.20
5	المطبخ Kitchen	4.00 x 3.65
6	غرفة المعيشة Living Room	5.00 x 4.20
7	غرفة العاملة Maid Room	4.00 x 1.80
8	غرفة الغسيل Laundry Room	1.40 x 1.80
9	دورة مياه Maid Bathroom	1.80 x 1.80
10	غرفة نوم 1 Bedroom 1	4.00 x 4.00
11	دورة مياه Bathroom	2.70 x 1.70
12	غرفة نوم 2 Bedroom 2	4.00 x 4.00
13	شرفة Balcony	1.90 x 1.20
14	غرفة النوم الرئيسية Master Bedroom	6.40 x 4.00
15	غرفة الملابس Dressing	2.80 x 2.40
16	دورة المياه الرئيسية Master Bathroom	2.90 x 2.40

181m² | المساحة الكلية
Total Area

1.40 x 4.00	المدخل الرئيسي Main Entrance	1
1.30 x 2.00	دورة المياه Bathroom	2
4.00 x 4.70	غرفة الاستقبال Reception	3
3.30 x 4.00	غرفة الطعام Dining Room	4
3.40 x 4.40	غرفة المعيشة Living Room	5
3.30 x 4.20	المطبخ Kitchen	6
1.40 x 3.20	غرفة العاملة Maid Room	7
1.40 x 1.40	غرفة الغسيل Laundry Room	8
1.10 x 1.60	دورة مياه Maid Bathroom	9
4.00 x 4.00	غرفة نوم 1 Bedroom 1	10
4.00 x 4.00	غرفة نوم 2 Bedroom 2	11
1.10 x 3.20	شرفة Balcony	12
1.80 x 2.60	دورة مياه Bathroom	13
4.20 x 5.00	غرفة النوم الرئيسية Master Bedroom	14
2.30 x 4.00	غرفة الملابس Dressing	15
1.80 x 2.80	دورة المياه الرئيسية Master Bathroom	16

نموذج Type 1

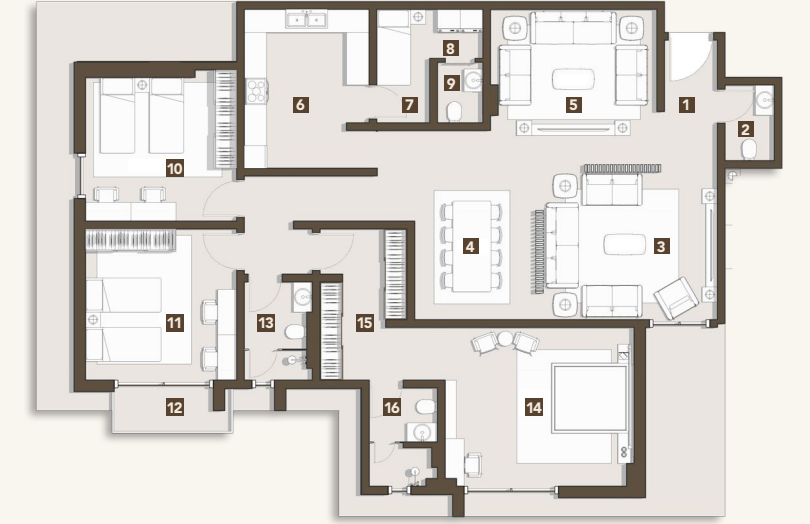

نموذج Type 4

المساحة الكلية
Total Area | 126m²

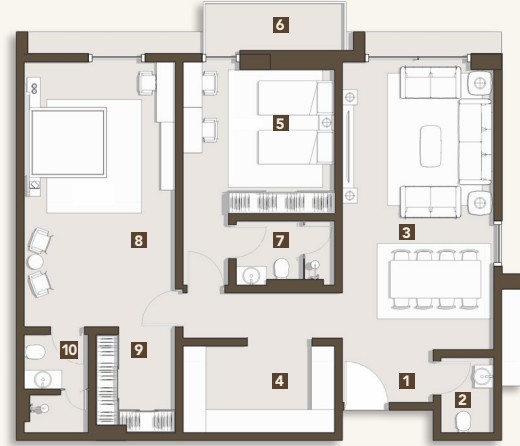

1	المدخل الرئيسي Main Entrance	2.20 x 1.40
2	دورة المياه Bathroom	2.00 x 1.60
3	المعيشة والطعام Living & Dining	7.60 x 4.00
4	المطبخ Kitchen	4.00 x 2.30
5	غرفة نوم 1 Bedroom 1	4.00 x 4.00
6	شرفة Balcony	5.30 x 1.40
7	دورة مياه Bathroom	2.60 x 1.70
8	غرفة النوم الرئيسية Master Bedroom	5.00 x 4.00
9	غرفة الملابس Dressing	2.60 x 2.10
10	دورة المياه الرئيسية Master Bathroom	2.60 x 1.70



120m² | المساحة الكلية
Total Area

نموذج Type 3

1.40 x 2.20	المدخل الرئيسي Main Entrance	1
1.60 x 2.00	دورة المياه Bathroom	2
4.00 x 7.60	المعيشة والطعام Living & Dining	3
2.30 x 4.00	المطبخ Kitchen	4
4.00 x 4.00	غرفة نوم 1 Bedroom 1	5
1.70 x 2.60	دورة مياه Bathroom	6
4.00 x 5.00	غرفة النوم الرئيسية Master Bedroom	7
2.10 x 2.60	غرفة الملابس Dressing	8
1.70 x 2.60	دورة المياه الرئيسية Master Bathroom	9
1.40 x 5.30	شرفة Balcony	10

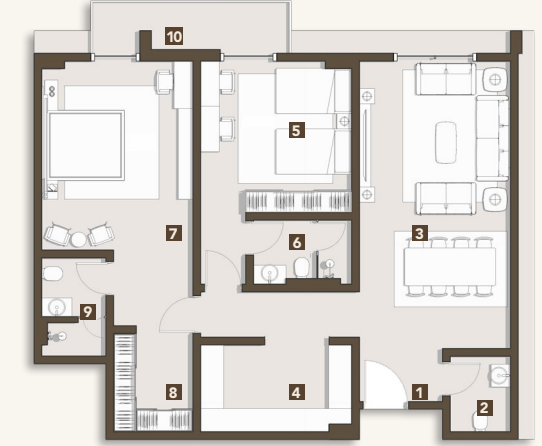

نموذج Type 6

المساحة الكلية
Total Area | 147m²

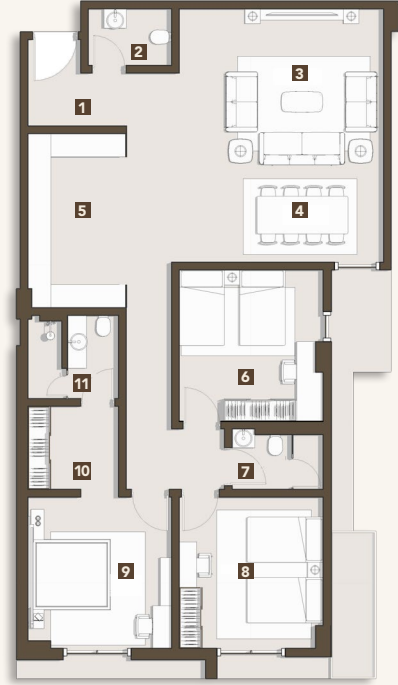

1	المدخل الرئيسي Main Entrance		2.60 x 1.40
2	دورة المياه Bathroom		2.20 x 1.50
3	غرفة المعيشة Living Room		5.40 x 4.00
4	غرفة الطعام Dining Room		5.40 x 2.70
5	المطبخ Kitchen		4.60 x 2.60
6	غرفة نوم 1 Bedroom 1		4.00 x 3.80
7	دورة مياه Bathroom		2.40 x 1.60
8	غرفة نوم 2 Bedroom 2		4.00 x 3.80
9	غرفة النوم الرئيسية Master Bedroom		4.00 x 3.80
10	غرفة الملابس Dressing		2.40 x 2.20
11	دورة المياه الرئيسية Master Bathroom		2.40 x 2.20



125m² | المساحة الكلية
Total Area

نموذج Type 5

4.00 x 1.00	المدخل الرئيسي Main Entrance	1
3.60 x 3.00	غرفة الطعام Dining Room	2
4.20 x 4.20	غرفة المعيشة Living Room	3
4.00 x 3.20	المطبخ Kitchen	4
2.20 x 1.40	دورة المياه Bathroom	5
2.20 x 1.20	غرفة الغسيل Laundry Room	6
4.00 x 3.60	غرفة نوم Bedroom	7
2.20 x 2.20	دورة مياه Bathroom	8
5.00 x 4.00	غرفة النوم الرئيسية Master Bedroom	9
3.00 x 2.00	غرفة الملابس Dressing	10
3.00 x 1.80	دورة المياه الرئيسية Master Bathroom	11

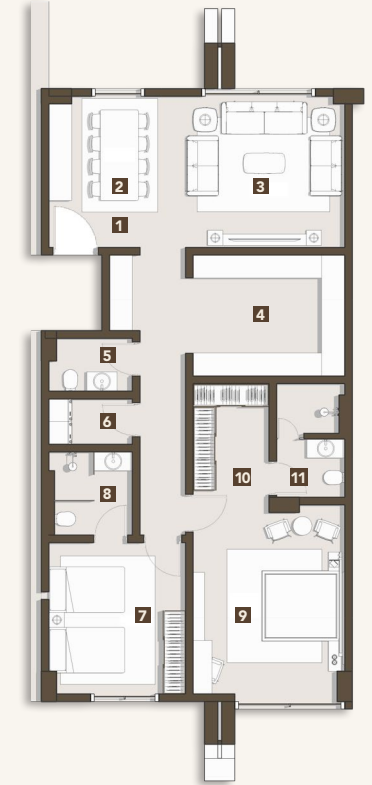

نموذج 8 Type 8



المساحة الكلية
Total Area | 223m²

1	المدخل الرئيسي Main Entrance	4.00 x 1.40
2	دورة المياه Bathroom	2.00 x 1.60
3	غرفة الاستقبال Reception	5.40 x 4.20
4	غرفة الطعام Dining Room	3.30 x 3.00
5	غرفة المعيشة Living Room	7.70 x 5.60
6	المطبخ Kitchen	3.50 x 3.00
7	غرفة العاملة Maid Room	3.00 x 1.50
8	دورة مياه Maid Bathroom	1.20 x 0.95
9	غرفة الغسيل Laundry Room	1.30 x 1.30
10	غرفة نوم 1 Bedroom 1	4.00 x 4.00
11	دورة مياه 1 Bathroom 1	2.60 x 1.60
12	غرفة نوم 2 Bedroom 2	4.00 x 4.00
13	دورة مياه 2 Bathroom 2	2.60 x 1.60
14	غرفة النوم الرئيسية Master Bedroom	4.60 x 3.90
15	غرفة الملابس Dressing	3.00 x 2.20
16	دورة المياه الرئيسية Master Bathroom	3.00 x 1.95
17	شرفة Balcony	4.10 x 1.20

المساحة الكلية
Total Area | 168m²

1	المدخل الرئيسي Main Entrance	4.00 x 1.40
2	دورة المياه Bathroom	2.00 x 1.50
3	غرفة الاستقبال Reception	4.20 x 3.80
4	غرفة الطعام Dining Room	3.80 x 2.80
5	غرفة المعيشة Living Room	4.60 x 4.50
6	المطبخ Kitchen	4.00 x 3.00
7	غرفة الغسيل Laundry Room	1.30 x 1.30
8	غرفة العاملة Maid Room	2.70 x 1.30
9	دورة مياه Maid Bathroom	1.80 x 1.10
10	غرفة نوم 1 Bedroom 1	4.00 x 4.00
11	غرفة نوم 2 Bedroom 2	4.00 x 4.00
12	شرفة Balcony	5.40 x 1.10
13	دورة مياه Bathroom	2.20 x 1.60
14	غرفة النوم الرئيسية Master Bedroom	4.00 x 4.00
15	غرفة الملابس Dressing	4.00 x 1.60
16	دورة المياه الرئيسية Master Bathroom	2.60 x 1.60

نموذج 7 Type 7

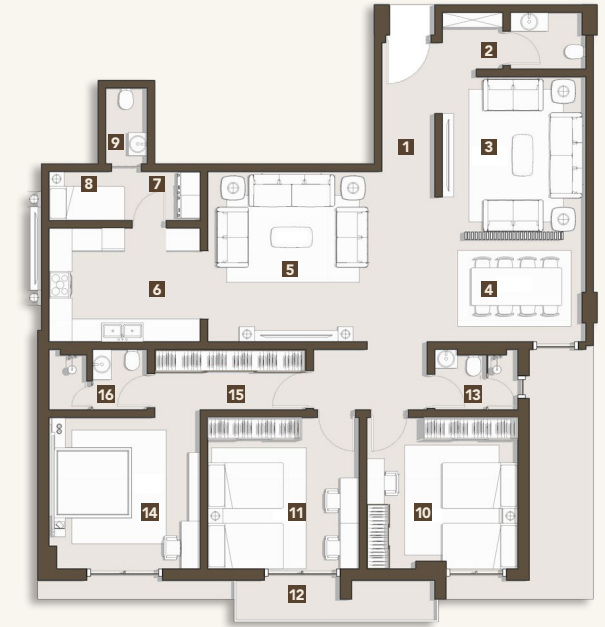

نموذج Type 10

المساحة الكلية
Total Area | 216m²

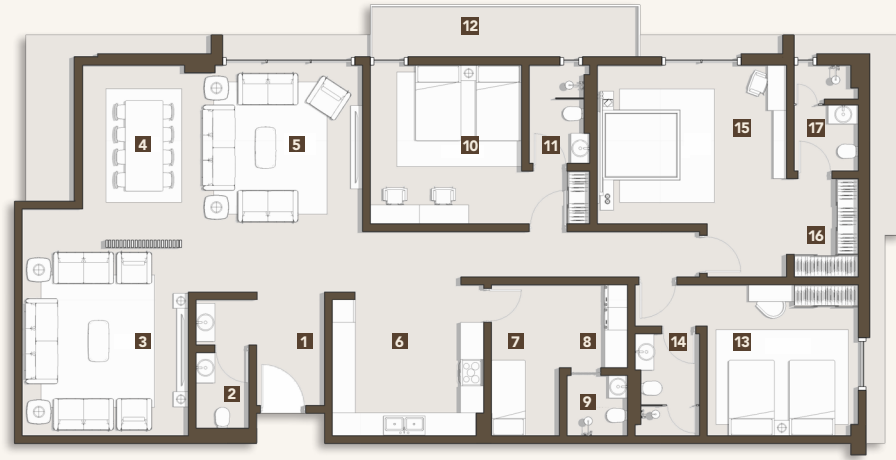

1	المدخل الرئيسي Main Entrance	3.00 x 1.80
2	دورة المياه Bathroom	3.40 x 1.40
3	غرفة الاستقبال Reception	6.00 x 4.40
4	غرفة الطعام Dining Room	3.80 x 2.70
5	غرفة المعيشة Living Room	4.70 x 4.40
6	المطبخ Kitchen	4.00 x 3.60
7	غرفة العاملة Maid Room	4.00 x 1.80
8	غرفة الغسيل Laundry Room	2.20 x 1.80
9	دورة مياه Maid Bathroom	1.60 x 1.60
10	غرفة نوم 1 Bedroom 1	4.20 x 4.00
11	دورة مياه Bathroom	2.60 x 1.60
12	شرفة Balcony	7.15 x 1.60
13	غرفة نوم 2 Bedroom 2	2.60 x 1.60
14	دورة مياه 2 Bathroom 2	4.60 x 3.90
15	غرفة النوم الرئيسية Master Bedroom	5.00 x 4.20
16	غرفة الملابس Dressing	2.60 x 1.70
17	دورة المياه الرئيسية Master Bathroom	2.80 x 1.70

221m² | المساحة الكلية
Total Area

4.00 x 1.40	المدخل الرئيسي Main Entrance	1
1.85 x 1.60	دورة المياه Bathroom	2
6.40 x 4.20	غرفة الاستقبال Reception	3
5.00 x 3.20	غرفة الطعام Dining Room	4
5.00 x 4.20	غرفة المعيشة Living Room	5
4.00 x 3.65	المطبخ Kitchen	6
4.00 x 1.80	غرفة العاملة Maid Room	7
1.80 x 1.80	غرفة الغسيل Laundry Room	8
1.70 x 1.10	دورة مياه Maid Bathroom	9
4.00 x 4.00	غرفة نوم 1 Bedroom 1	10
2.80 x 1.70	دورة مياه 1 Bathroom 1	11
4.80 x 4.00	غرفة نوم 2 Bedroom 2	12
1.90 x 1.70	غرفة الملابس Dressing	13
2.70 x 1.70	دورة مياه 2 Bathroom 2	14
6.40 x 4.00	غرفة النوم الرئيسية Master Bedroom	15
2.80 x 2.40	غرفة الملابس Dressing	16
2.90 x 2.40	دورة المياه الرئيسية Master Bathroom	17
4.35 x 1.10	شرفة Balcony	18
1.90 x 1.20	شرفة Balcony	19

نموذج Type 9



نموذج 12 Type 12

المساحة الكلية
Total Area | 186m²

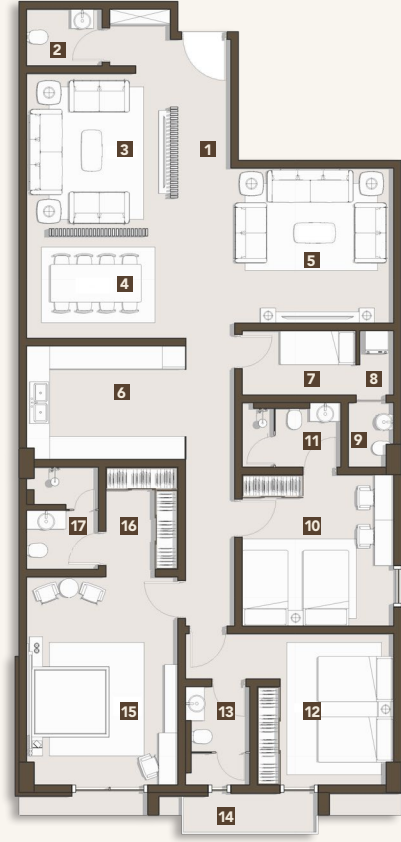

1	المدخل الرئيسي Main Entrance	4.00 x 1.40
2	دورة المياه Bathroom	2.00 x 1.50
3	غرفة الاستقبال Reception	4.20 x 3.90
4	غرفة الطعام Dining Room	3.90 x 2.80
5	غرفة المعيشة Living Room	4.30 x 4.10
6	المطبخ Kitchen	4.00 x 3.65
7	غرفة العاملة Maid Room	3.00 x 1.50
8	غرفة الغسيل Laundry Room	1.70 x 1.20
9	دورة مياه Maid Bathroom	1.70 x 1.20
10	غرفة نوم 1 Bedroom 1	4.00 x 4.00
11	دورة مياه 1 Bathroom 1	2.60 x 1.70
12	غرفة نوم 2 Bedroom 2	4.00 x 3.60
13	دورة مياه 2 Bathroom 2	2.60 x 1.70
14	شرفة Balcony	3.35 x 1.10
15	غرفة النوم الرئيسية Master Bedroom	5.50 x 4.00
16	غرفة الملابس Dressing	2.70 x 1.90
17	دورة المياه الرئيسية Master Bathroom	2.70 x 1.90

المساحة الكلية
Total Area | 181m²

نموذج 11 Type 11

1	المدخل الرئيسي Main Entrance	3.40 x 1.40
2	دورة المياه Bathroom	2.20 x 1.40
3	غرفة الاستقبال Reception	5.00 x 3.60
4	غرفة الطعام Dining Room	4.00 x 2.70
5	غرفة المعيشة Living Room	4.00 x 3.30
6	المطبخ Kitchen	4.20 x 3.90
7	غرفة العاملة Maid Room	2.60 x 2.00
8	غرفة الغسيل Laundry Room	1.70 x 1.00
9	دورة مياه Maid Bathroom	2.30 x 1.25
10	غرفة نوم 1 Bedroom 1	4.00 x 4.00
11	دورة مياه Bathroom	2.60 x 1.60
12	غرفة نوم 2 Bedroom 2	4.00 x 4.00
13	شرفة Balcony	4.70 x 1.30
14	غرفة النوم الرئيسية Master Bedroom	5.00 x 4.00
15	غرفة الملابس Dressing	2.85 x 2.10
16	دورة المياه الرئيسية Master Bathroom	2.60 x 1.70

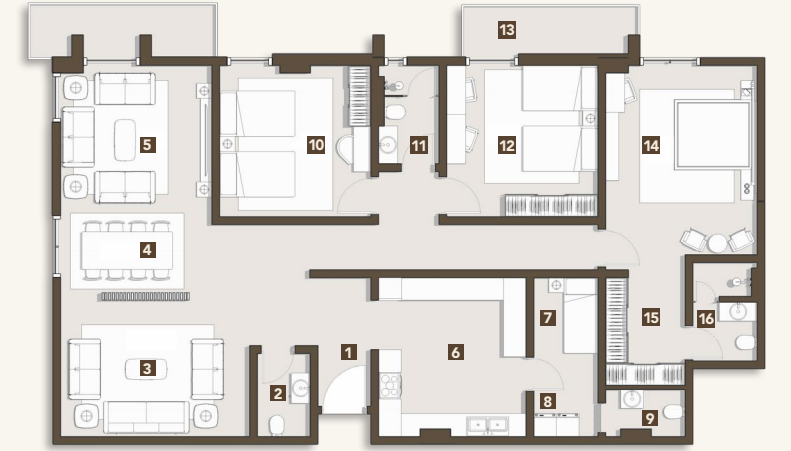

نموذج 14 Type

المساحة الداخلية
Indoor Area | 241m²
المساحة الخارجية
Outdoor Area | 142m²



1	مدخل الضيوف Guest Entrance	1.60 x 2.80
2	دورة المياه Bathroom	1.40 x 2.30
3	غرفة الاستقبال Reception	4.40 x 4.50
4	غرفة الطعام Dining Room	4.40 x 5.00
5	المدخل الرئيسي Main Entrance	1.60 x 5.00
6	غرفة المعيشة Living Room	4.40 x 4.90
7	المطبخ Kitchen	2.70 x 4.50
8	غرفة العاملة Maid Room	2.00 x 2.70
9	غرفة الغسيل Laundry Room	1.20 x 2.40
10	دورة مياه Maid Bathroom	1.30 x 2.20
11	غرفة نوم 1 Bedroom 1	3.80 x 4.00
12	دورة مياه 1 Bathroom 1	1.80 x 2.60
13	غرفة النوم الرئيسية Master Bedroom	4.00 x 5.10
14	غرفة الملابس Dressing	2.20 x 2.70
15	دورة المياه الرئيسية Master Bathroom	2.70 x 1.60
16	غرفة نوم 2 Bedroom 2	3.80 x 4.00
17	دورة مياه 2 Bathroom 2	1.60 x 2.60
18	شرفة السطح Roof terrace	30.20 x 4.40

المساحة الداخلية
Indoor Area | 213m²
المساحة الخارجية
Outdoor Area | 365m²

1	مدخل الضيوف Guest Entrance	2.40 x 1.40
2	دورة المياه Bathroom	2.20 x 1.50
3	غرفة الاستقبال Reception	5.40 x 4.80
4	غرفة الطعام Dining Room	5.20 x 3.60
5	المدخل الرئيسي Main Entrance	4.40 x 2.20
6	غرفة المعيشة Living Room	4.40 x 5.20
7	المطبخ Kitchen	4.20 x 3.70
8	غرفة العاملة Maid Room	3.70 x 2.30
9	غرفة الغسيل Laundry Room	2.40 x 2.20
10	دورة مياه Maid Bathroom	2.20 x 1.30
11	غرفة نوم 1 Bedroom 1	4.00 x 3.80
12	دورة مياه 1 Bathroom 1	2.70 x 1.60
13	غرفة نوم 2 Bedroom 2	4.00 x 3.80
14	دورة مياه 2 Bathroom 2	2.70 x 1.60
15	غرفة النوم الرئيسية Master Bedroom	5.10 x 4.60
16	غرفة الملابس Dressing	2.80 x 2.70
17	دورة المياه الرئيسية Master Bathroom	2.80 x 2.20
18	شرفة السطح Roof terrace	29.70 x 12.30

نموذج 13 Type

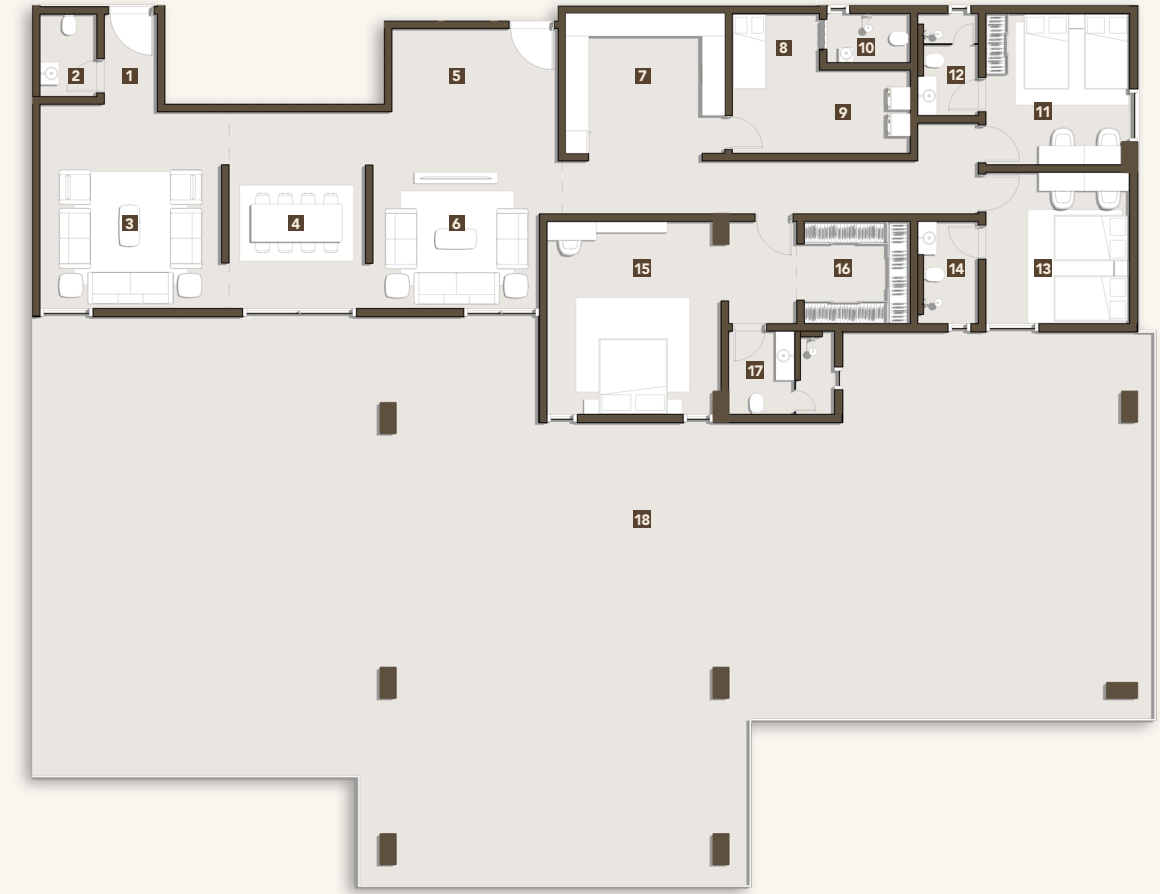

نموذج Type 16

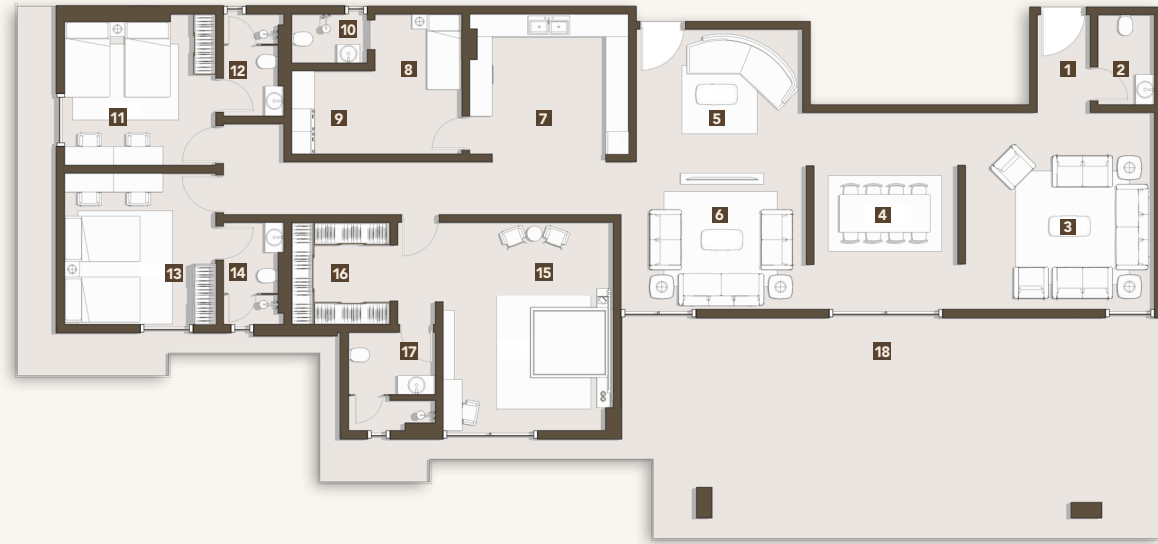

المساحة الداخلية
Indoor Area | 241m²

المساحة الخارجية
Outdoor Area | 108m²

- | | | |
|----|---|--------------|
| 1 | مدخل الضيوف
Guest Entrance | 2.60 x 1.40 |
| 2 | دورة المياه
Bathroom | 2.40 x 1.50 |
| 3 | غرفة الاستقبال
Reception | 5.20 x 5.00 |
| 4 | غرفة الطعام
Dining Room | 5.00 x 3.80 |
| 5 | المدخل الرئيسي
Main Entrance | 4.40 x 2.20 |
| 6 | غرفة المعيشة
Living Room | 5.20 x 4.90 |
| 7 | المطبخ
Kitchen | 4.20 x 3.70 |
| 8 | غرفة العاملة
Maid Room | 4.50 x 3.70 |
| 9 | غرفة الغسيل
Laundry Room | 2.20 x 2.20 |
| 10 | دورة مياه
Maid Bathroom | 2.20 x 1.30 |
| 11 | غرفة نوم 1
Bedroom 1 | 4.00 x 3.80 |
| 12 | دورة مياه 1
Bathroom 1 | 2.70 x 1.60 |
| 13 | غرفة نوم 2
Bedroom 2 | 4.00 x 4.00 |
| 14 | دورة مياه 2
Bathroom 2 | 2.70 x 1.60 |
| 15 | غرفة النوم الرئيسية
Master Bedroom | 5.50 x 4.50 |
| 16 | غرفة الملابس
Dressing | 2.70 x 2.60 |
| 17 | دورة المياه الرئيسية
Master Bathroom | 2.60 x 2.30 |
| 18 | شرفة السطح
Roof terrace | 14.30 x 5.90 |

المساحة الداخلية
Indoor Area | 207m²

المساحة الخارجية
Outdoor Area | 96m²

- | | | |
|--------------|---|----|
| 2.60 x 1.50 | المدخل الرئيسي
Main Entrance | 1 |
| 2.30 x 1.10 | دورة المياه
Bathroom | 2 |
| 4.70 x 4.00 | غرفة الاستقبال
Reception | 3 |
| 4.60 x 4.00 | غرفة الطعام
Dining Room | 4 |
| 6.50 x 4.40 | غرفة المعيشة
Living Room | 5 |
| 4.00 x 2.70 | المطبخ
Kitchen | 6 |
| 2.70 x 2.00 | غرفة العاملة
Maid Room | 7 |
| 2.60 x 1.25 | غرفة الغسيل
Laundry Room | 8 |
| 2.40 x 1.25 | دورة مياه
Maid Bathroom | 9 |
| 4.00 x 3.80 | غرفة نوم 1
Bedroom 1 | 10 |
| 2.50 x 1.60 | دورة مياه 1
Bathroom 1 | 11 |
| 4.00 x 3.80 | غرفة نوم 2
Bedroom 2 | 12 |
| 2.50 x 1.60 | دورة مياه 2
Bathroom 2 | 13 |
| 5.00 x 4.00 | غرفة النوم الرئيسية
Master Bedroom | 14 |
| 2.40 x 2.10 | غرفة الملابس
Dressing | 15 |
| 3.40 x 2.00 | دورة المياه الرئيسية
Master Bathroom | 16 |
| 17.75 x 3.45 | شرفة السطح 1
Roof terrace 1 | 17 |

نموذج Type 15



نموذج Type 18



المساحة الداخلية
Indoor Area | 207m²

المساحة الخارجية
Outdoor Area | 138m²

- | | | |
|----|---|--------------|
| 1 | المدخل الرئيسي
Main Entrance | 1.50 x 2.60 |
| 2 | دورة المياه
Bathroom | 1.10 x 2.30 |
| 3 | غرفة الاستقبال
Reception | 4.00 x 4.70 |
| 4 | غرفة الطعام
Dining Room | 4.00 x 4.60 |
| 5 | غرفة المعيشة
Living Room | 4.40 x 6.50 |
| 6 | المطبخ
Kitchen | 4.00 x 2.70 |
| 7 | غرفة العاملة
Maid Room | 2.00 x 2.60 |
| 8 | غرفة الغسيل
Laundry Room | 1.25 x 2.40 |
| 9 | دورة مياه
Maid Bathroom | 1.25 x 2.40 |
| 10 | غرفة النوم الرئيسية
Master Bedroom | 4.00 x 5.00 |
| 11 | غرفة الملابس
Dressing | 2.10 x 2.30 |
| 12 | دورة المياه الرئيسية
Master Bathroom | 2.00 x 3.40 |
| 13 | غرفة نوم 1
Bedroom 1 | 3.80 x 4.00 |
| 14 | دورة مياه 1
Bathroom 1 | 1.60 x 2.50 |
| 15 | غرفة نوم 2
Bedroom 2 | 3.80 x 4.00 |
| 16 | دورة مياه 2
Bathroom 2 | 1.60 x 2.50 |
| 17 | شرفة السطح
Roof terrace | 6.40 x 11.10 |

المساحة الداخلية
Indoor Area | 213m²

المساحة الخارجية
Outdoor Area | 144m²

- | | | |
|--------------|---|----|
| 2.80 x 1.60 | مدخل الضيوف
Guest Entrance | 1 |
| 2.30 x 1.10 | دورة المياه
Bathroom | 2 |
| 4.50 x 4.40 | غرفة الاستقبال
Reception | 3 |
| 4.50 x 4.40 | غرفة الطعام
Dining Room | 4 |
| 4.80 x 1.60 | المدخل الرئيسي
Main Entrance | 5 |
| 4.90 x 4.40 | غرفة المعيشة
Living Room | 6 |
| 4.40 x 2.70 | المطبخ
Kitchen | 7 |
| 2.70 x 2.30 | غرفة العاملة
Maid Room | 8 |
| 2.40 x 1.20 | غرفة الغسيل
Laundry Room | 9 |
| 2.20 x 1.30 | دورة مياه
Maid Bathroom | 10 |
| 4.00 x 4.00 | غرفة نوم 1
Bedroom 1 | 11 |
| 2.60 x 1.60 | دورة مياه 1
Bathroom 1 | 12 |
| 4.00 x 4.00 | غرفة نوم 2
Bedroom 2 | 13 |
| 2.70 x 1.60 | دورة مياه 2
Bathroom 2 | 14 |
| 5.50 x 4.00 | غرفة النوم الرئيسية
Master Bedroom | 15 |
| 2.90 x 2.20 | غرفة الملابس
Dressing | 16 |
| 2.70 x 1.60 | دورة المياه الرئيسية
Master Bathroom | 17 |
| 30.30 x 4.40 | شرفة السطح
Roof terrace | 18 |

نموذج Type 17

